



**Obrigatório  
o uso de  
máscara**



Fundação de Amparo à Pesquisa do Estado de São Paulo

**SÃO PAULO**  
GOVERNO DO ESTADO

ESTADO DE SÃO PAULO



RDS Itapanhapima – prensa da mantiqueira - Cássia M.N.Oliveira



PE Lagamar de Cananéia – Guia de Áreas Protegidas



RESEX Taquari – Guia de Áreas Protegidas

## PE LAGAMAR DE CANANEIA RESEX TAQUARI RDS ITAPANHAPIMA

# OFICINA DE CARACTERIZAÇÃO

01 de dezembro de 2021



**ALIMENTO**

subsistência

venda  
(excedente)

complementação  
da renda



- ✓ estuário, rios e mar
- ✓ forma do terreno
- ✓ animais
- ✓ flora
- ✓ atividades para subsistência



MADEIRA

complementação  
da renda

subsistência

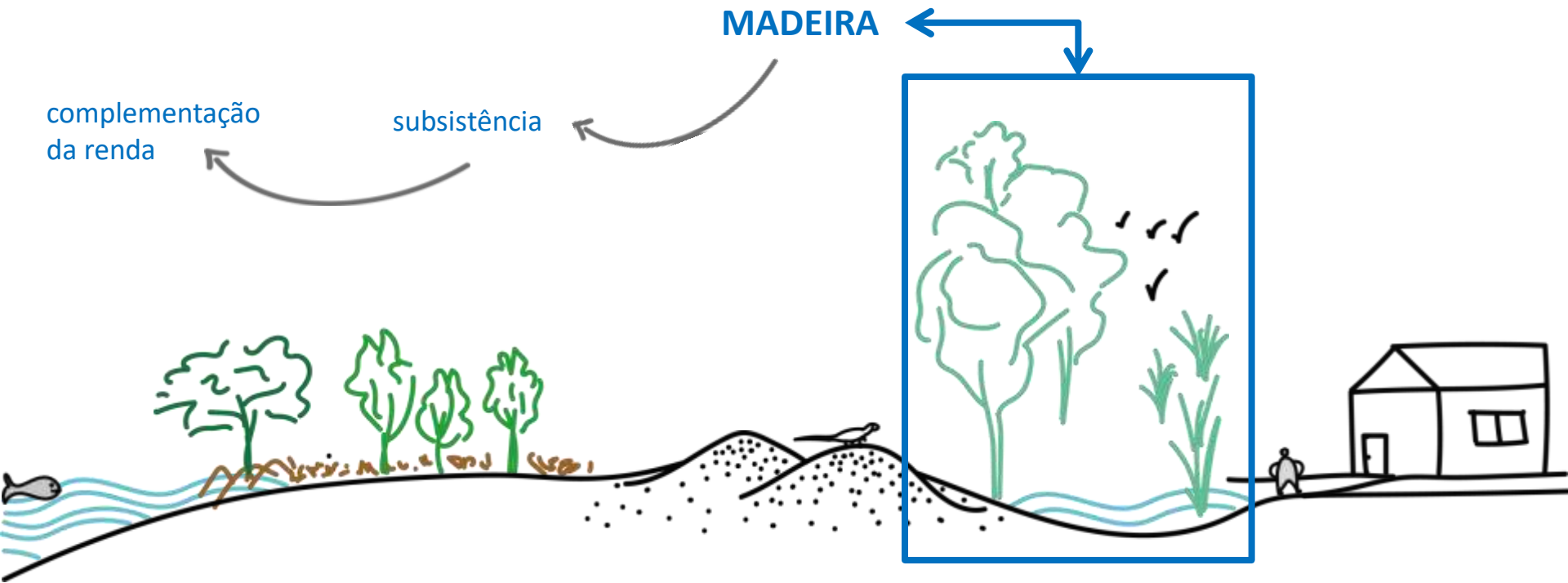

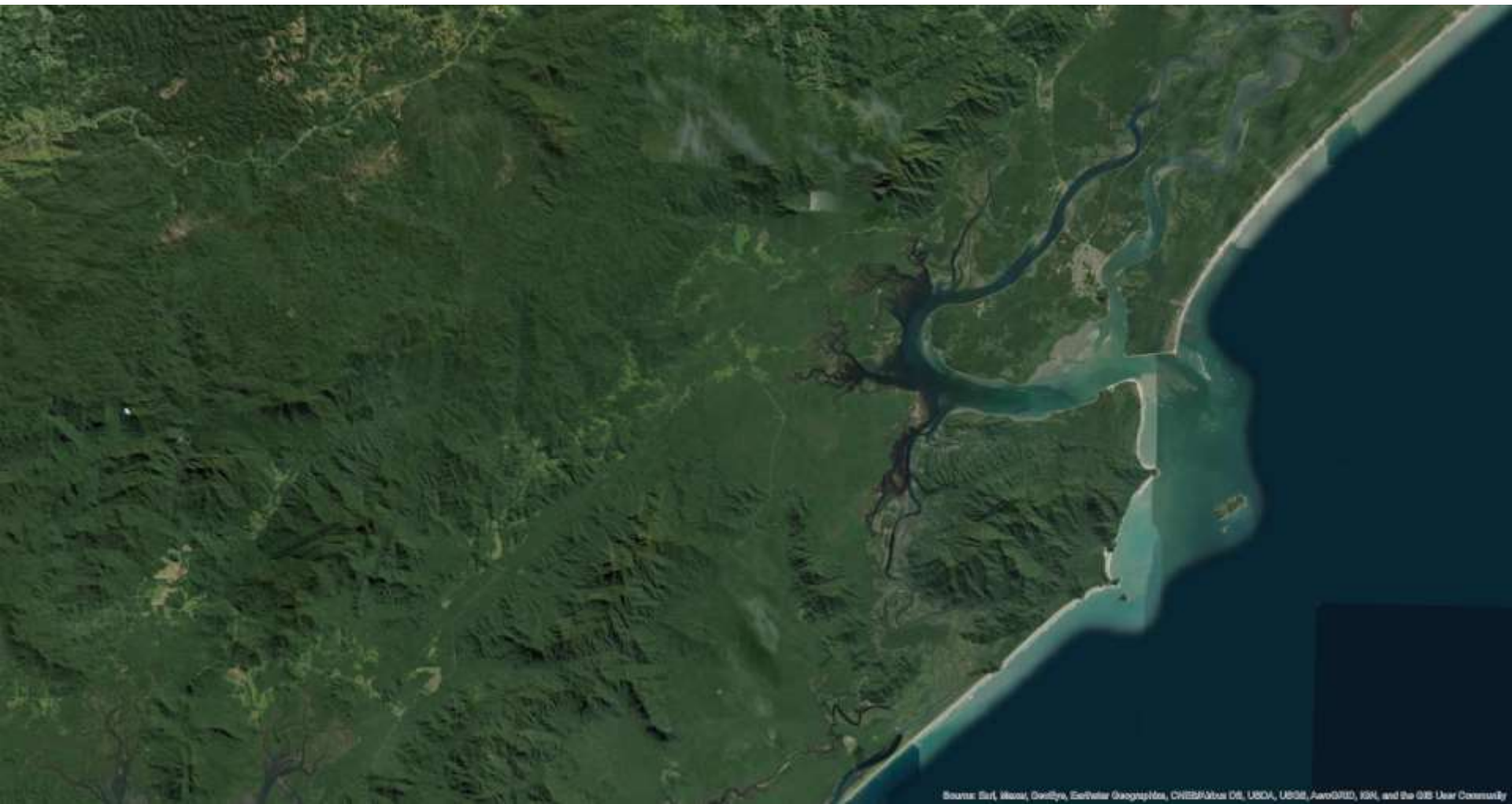



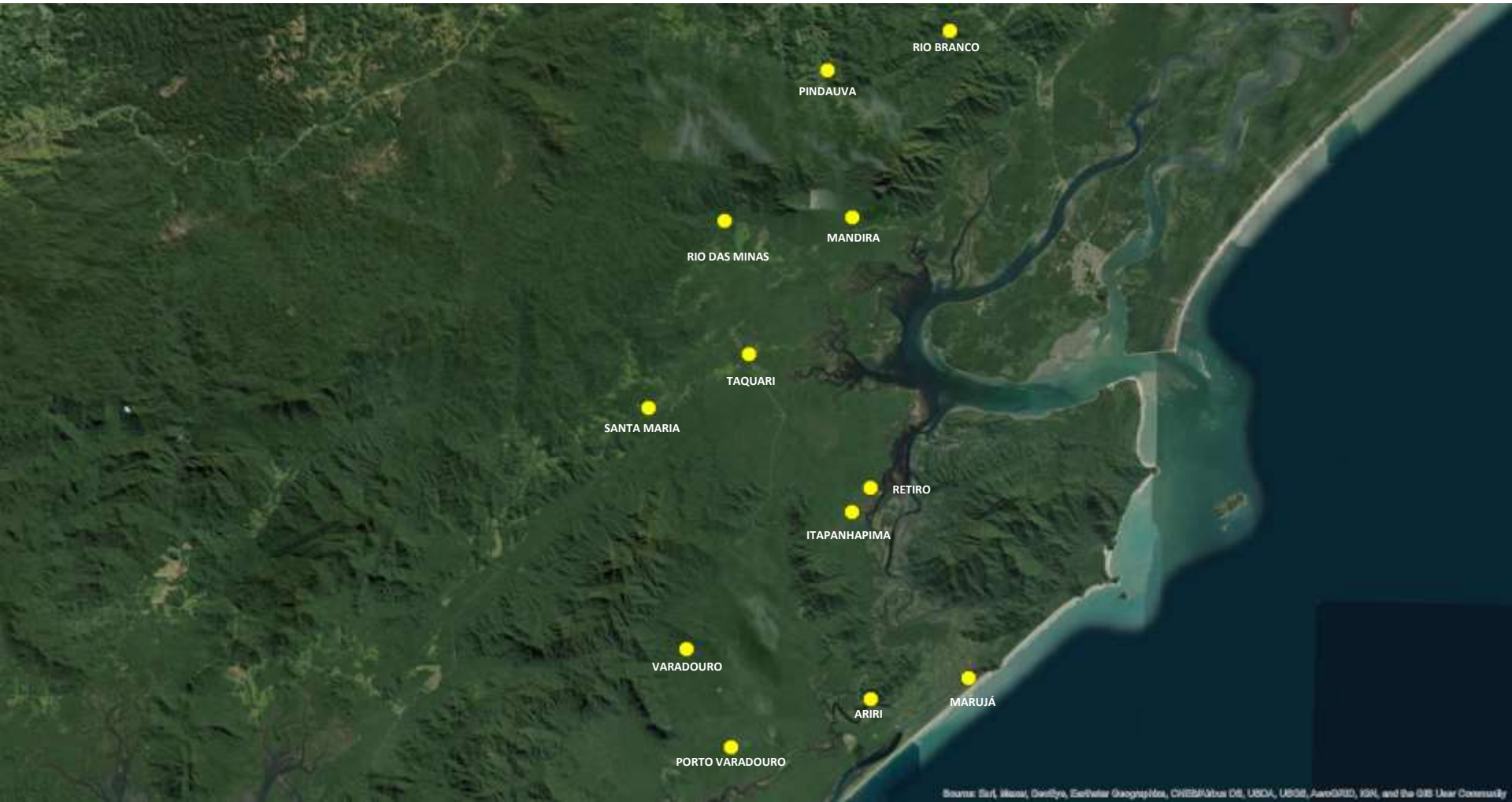

RIO BRANCO

PINDAUA

RIO DAS MINAS

MANDIRA

TAQUARI

SANTA MARIA

RETIRO

ITAPANHAPIMA

VARADOURO

ARIRI

MARUJÁ

PORTO VARADOURO

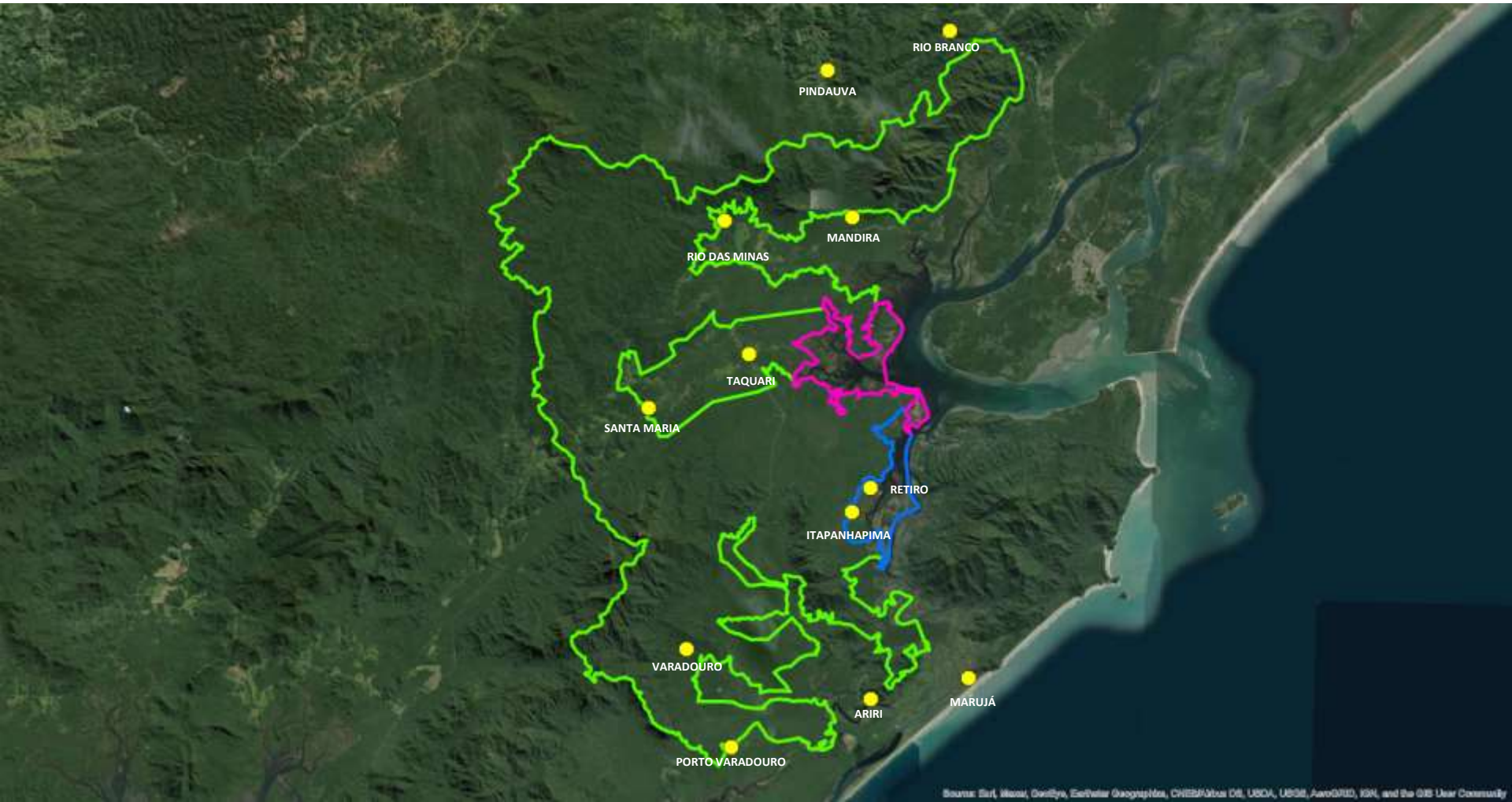



QUANTO MAIS  
VERMELHO, MAIS  
O SOLO É  
FRÁGIL

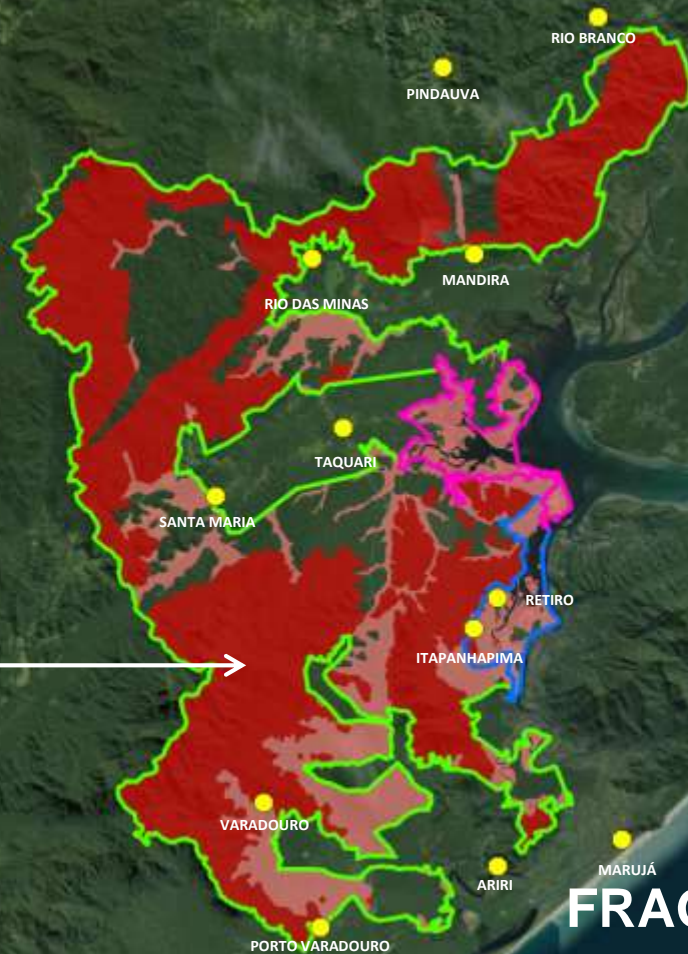
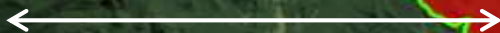

## FRAGILIDADE DOS SOLOS



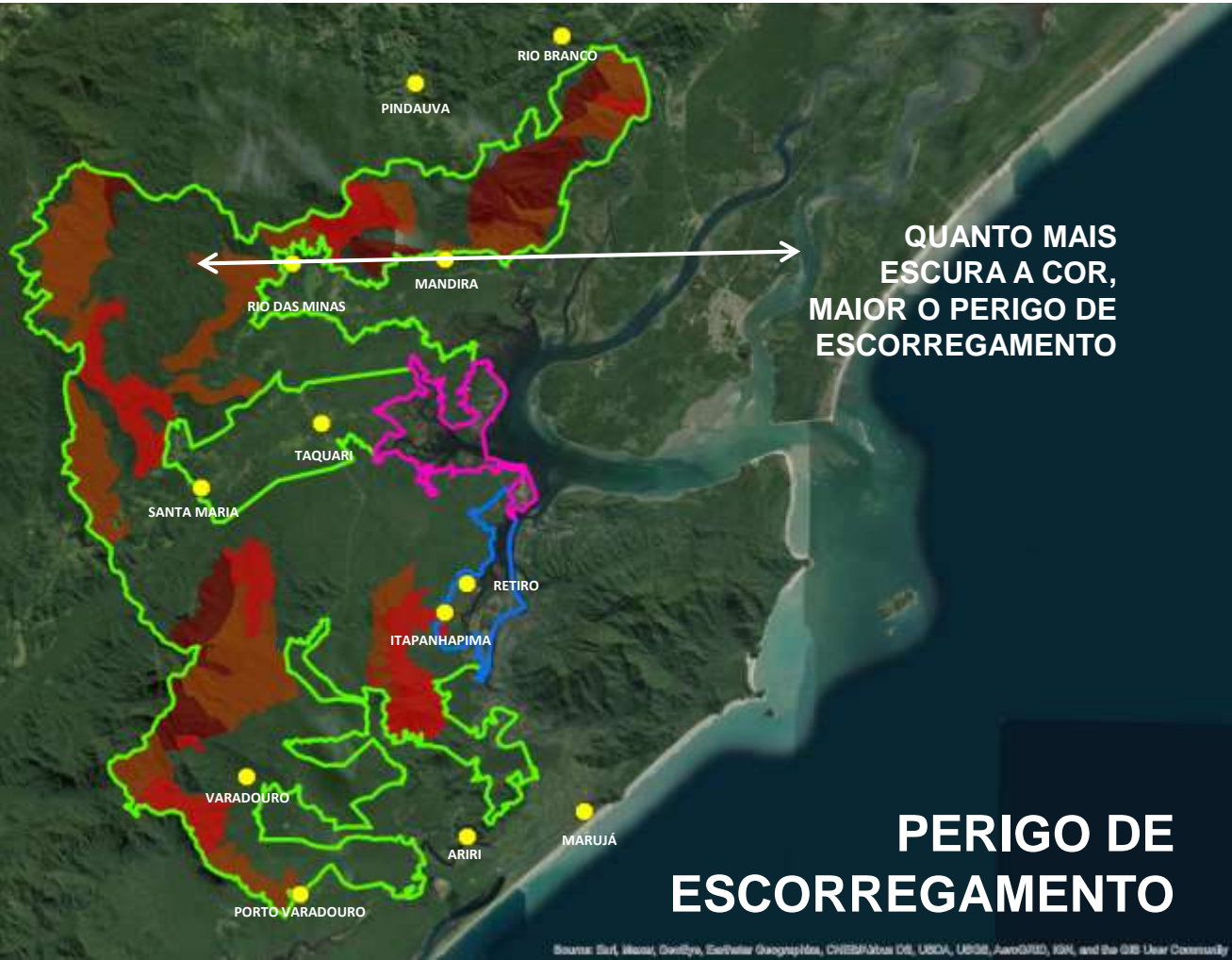

QUANTO MAIS  
ESCURA A COR,  
MAIOR O PERIGO DE  
ESCORREGAMENTO

**PERIGO DE  
ESCORREGAMENTO**

Source: Earth, Moon, Gravity, Earthstar Geographics, CNES/Airbus DS, USDA, USGS, AeroGRID, IGN, and the GIS User Community



**EM ROXO, ONDE OS  
AQUÍFEROS SÃO  
EXTREMAMENTE  
VULNERÁVEIS**

**VULNERABILIDADE DOS  
AQUÍFEROS (AGUAS  
PROFUNDAS DO SOLO)**

Source: Earl, Mami, Geógrafa, Esférica Geográfica, CHES/Alta D&E, UBCA, UBCB, AuroD&E, K&N, and the GIS User Community

# VEGETAÇÃO

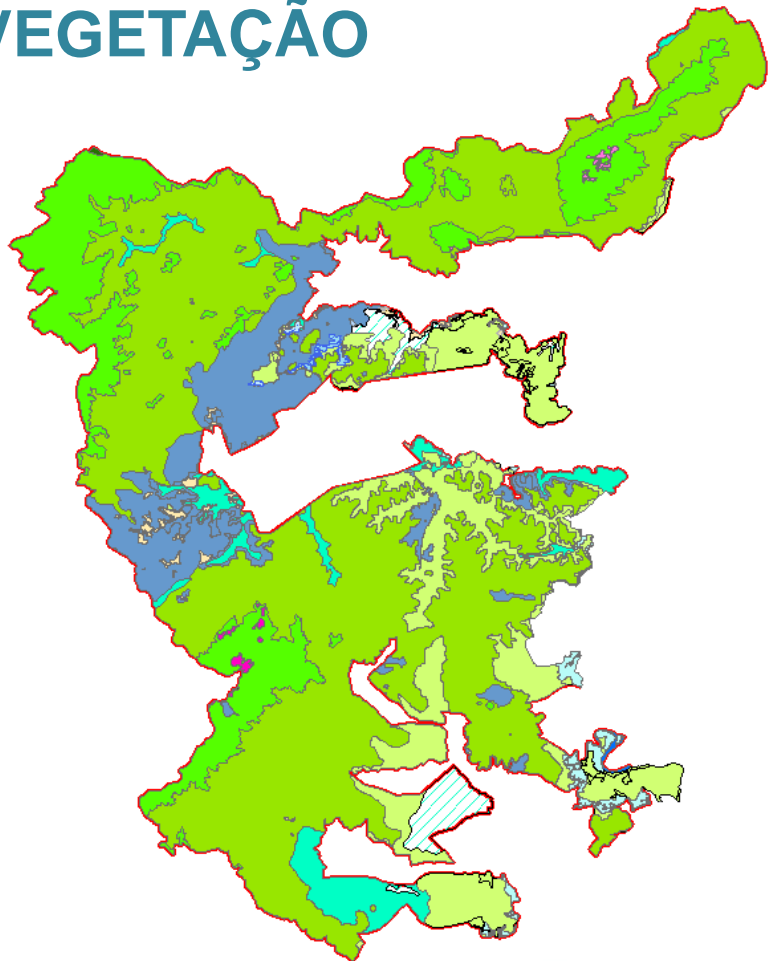

Montana Submontana Terras Baixas Aluvial



Restinga



Floresta Paludosa (Cainxetal, Guanadizal)



Manguezal

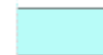

# FLORA

497  
espécies

24  
Ameaçadas  
de extinção



# VEGETAÇÃO - FLORA

# 79

espécies

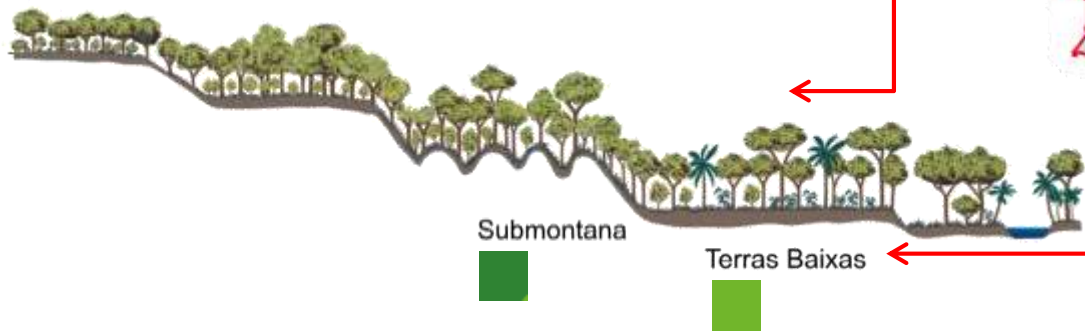
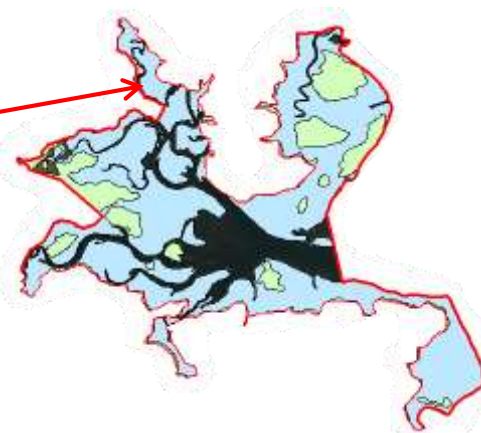
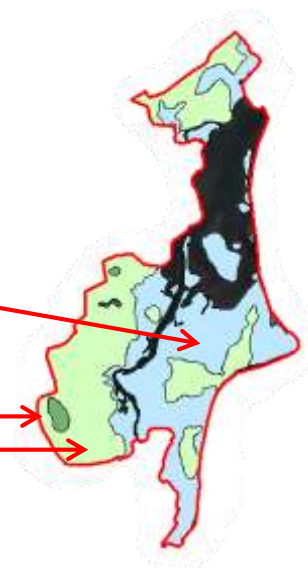

# 3

ameaçadas de extinção

**CAIXETA**  
*Tabebuia cassinoides*







**Mico-caiçara ou  
Mico-leão-da-cara-preta**  
*Leontopithecus caissara*

**CRITICAMENTE**  
em Perigo de Extinção  
pelo Estado de São Paulo

## FAUNA (ANIMAIS)

**584**  
espécies

PELC

**512**  
espécies

RDS

**371**  
espécies

RESEX



**CARÃO**  
*aramus guarauna*

**419**

espécies  
de aves



**LONTRA** - *longicaudis*

**75**

espécies  
de mamíferos



**CAGADO PESCOÇO COBRA**  
*hydromedusa\_tectifera*

**34**

espécies  
de répteis



**PERERECA DE CAPACETE**  
*aparasphenodon bokermanni*

**25**

espécies  
de anfíbios

ÁREA COM CASAS,  
ROÇA SUBSISTENCIA  
CIDADE DE CANANEIA

serviços à comunidade  
complementação da renda

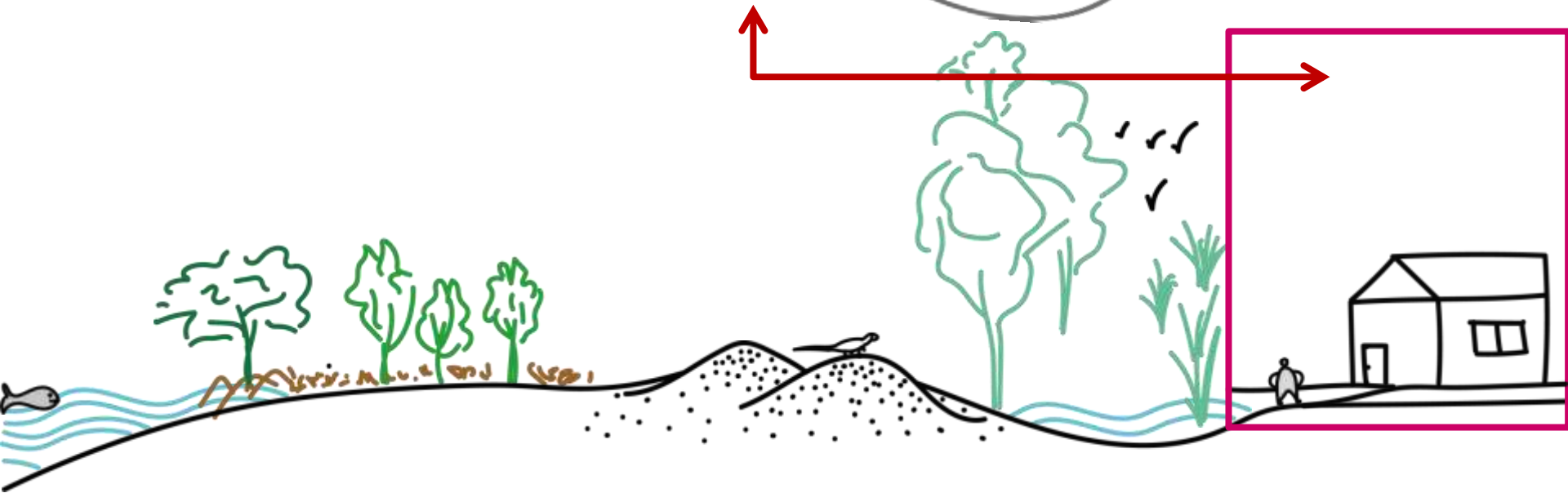

# ANTRÓPICO (COMUNIDADES E CIDADE DE CANANÉIA)



# ESTIMATIVA DO NÚMERO DE PESSOAS NO MOJAC SUL

Bairros	Número estimado
Ariri	350 pessoas
Rio Branco	35 pessoas
Bom Bicho/Retiro/Itapanhaopina	17 pessoas
Marujá, Pontal do Leste, Enseada da Baleia e Pereirinha	340 pessoa+11 famílias
Pé da Serra	6 famílias
Rio das Minas	30 famílias
Mandira	105 pessoas
Taquari	Sem dados
Santa Maria	Sem dados







**69% PESCA**



**46,6% COMÉRCIO E SERVIÇOS**

**porcentagem de entrevistados em relação às fontes de renda e subsistência (53 entrevistas)**



**60,3% AGRICULTURA**



**37,9% PENSÃO E APOSENTADORIA**



**20,7% TURISMO**



# USO PÚBLICO

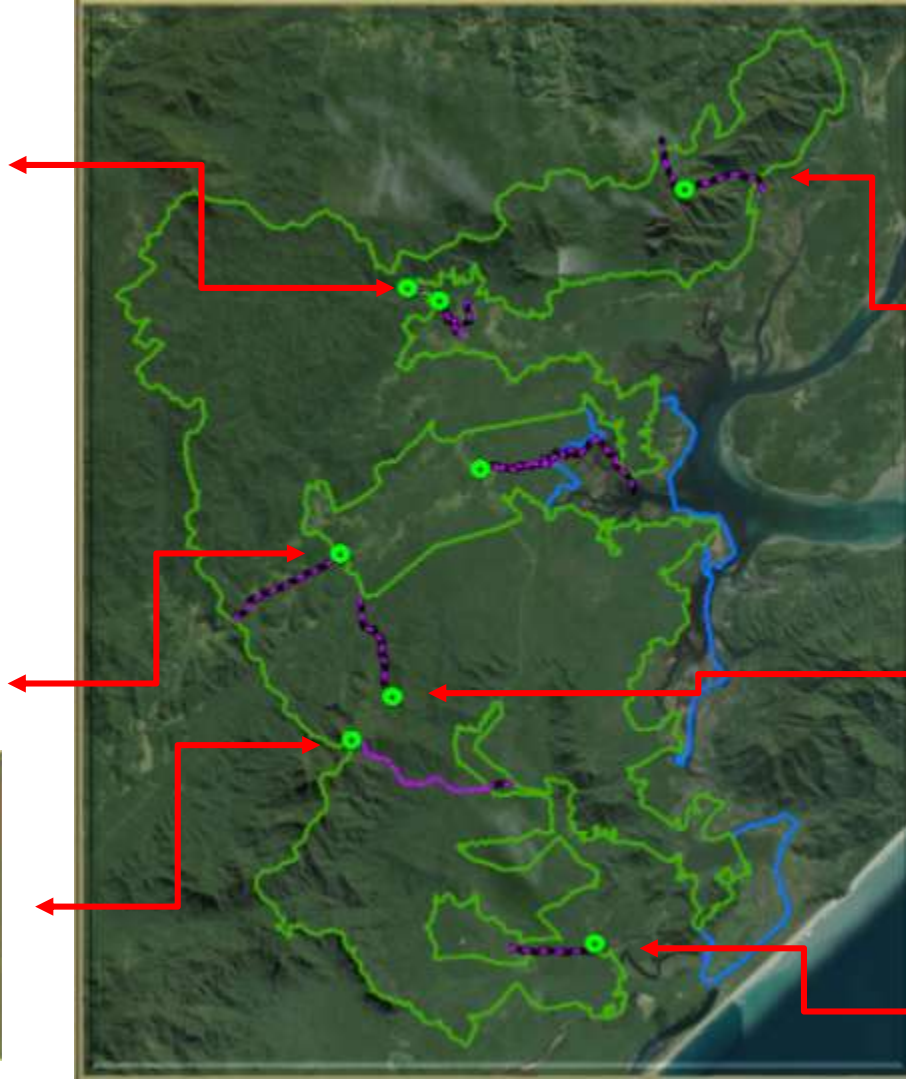

# USO PÚBLICO



Boiacross – Rio das Minas



Caiaque – Rio Taquari



# **VALIDAÇÃO DOS DADOS COLETADOS NA OFICINA DE SOCIOBIODIVERSIDADE 2019**

**ATIVIDADES A SEREM REALIZADAS NAS  
MESAS DE TRABALHO, DIVIDINDO OS  
PARTICIPANTES POR COMUNIDADE**





# PRÓXIMOS PASSOS

OFICINA DE **ZONEAMENTO** EM MARÇO DE 2022



## FUNDAÇÃO FLORESTAL

Rodrigo Levkovicz

Diretor Executivo

### Diretoria Litoral Sul

Natália Balloni	Gestora RESEX e RDS
Mário Nunes	Gestor PE Lagamar de Cananeia
Rafael Poccia	Monitor PE Lagamar de Cananeia
Hayla Paixão	Administrativo
Danilo Amorim	Diretor Adjunto
Edson Montilha	Gerente
Jorge Andrade	Assessoria Técnica - DLS

### Núcleo Planos de Manejo

Fernanda Lemes (Coord.Núcleo Planos de Manejo)

Supervisores de Projeto

Adriana de Arruda Bueno

Aleph Bonecker Palma

Suellen Franca de Oliveira

Tatiana Yamauchi Ashino

Victor Del Mazo Quartier



FUNDAÇÃO FLORESTAL



RESERVA ECOLÓGICA  
LAGAMAR DE CANANEIA



RESERVA ECOLÓGICA  
ILHA DO TUMBA



RESERVA ECOLÓGICA  
TAQUARI



RESERVA DE DESENVOLVIMENTO ECOLÓGICO  
ITAPANHAPIMA



Secretaria de Infraestrutura e Meio Ambiente